



Coimepa Servizi S.r.l.

Via del Mercato n. 104 - 41059 ZOCCA (MO)
Tel. 059 986667 - Fax 059 986174

Codice Fiscale e Partita IVA 02796290365
Capitale Sociale € 120.000 i.v.
Iscritta al Registro Imprese di Modena n. 02796290365

POD: IT11111111111

Fattura commerciale



Mercato Libero

NOME COGNOME
VIA SALARIA, 3250
41059 ZOCCA (MO)

› **fattura n. 11111111 del 09/04/2016**

Saldo dal 01/01/2016 al 31/03/2016

› **totale 100,90 €**

› **addebito in c/c il 02/05/2016**

presso UNICREDIT BANCA SPA - ZOCCA
I pagamenti risultano regolari. Grazie.

› **consumo fatturato 498,00 kWh**

› comunicazioni

Prenda visione dei messaggi riportati nella sezione "Comunicazioni dell'AEEGSI" in ultima pagina.

RIPARTIZIONI VOCI DI SPESA

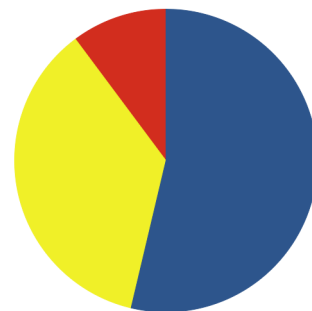

- SPESA PER LA MATERIA ENERGIA
- SPESA PER IL TRASPORTO, LA GESTIONE DEL CONTATORE E PER ONERI DI SISTEMA
- TOTALE IMPOSTE E IVA

› contatti



- › **Sportello clienti:** indirizzi, orari di apertura e numeri di fax nella sezione "Coimepa informa"
- › **Mail:** ufficioutenti@coimepaservizi.com
- › **Sito web:** www.coimepaservizi.com
- › **Segnalazione guasti e pronto intervento:** Numero Gratuito attivo 24h su 24h Distributore HERA S.P.A. (EX META MODENA / HERA IMOLA): 800.999.010 .

Sintesi importi fatturati

SPESA PER LA MATERIA ENERGIA	54,19 €
SPESA PER IL TRASPORTO, LA GESTIONE DEL CONTATORE E PER ONERI DI SISTEMA	36,43 €
RICALCOLI	-0,01 €
TOTALE IMPOSTE E IVA	10,29 €

Totale della bolletta (con riserva di conguaglio) 100,90 €

Costo medio unitario della bolletta (*): 0,202610 €/kWh

Costo medio unitario della spesa per la materia energia (): 0,108815 €/kWh**

Calcolo costi medi

(*) Il costo medio unitario della bolletta è calcolato come rapporto tra il totale della bolletta, escluse le *Altre partite* e la relativa IVA, ed i kWh fatturati; consente di valutare il prezzo medio della fornitura.

(**) Il costo medio unitario della spesa per la materia energia è il rapporto tra quanto dovuto per la voce spesa per la materia energia ed i kWh fatturati; consente di valutare il solo costo medio delle attività svolte da Coimepa Servizi per fornire l'energia elettrica.

Dettaglio calcolo delle imposte e IVA

	Unità di misura	Prezzo unitario	Quantità	Totale €
TOTALE IMPOSTE				1,12
IMPOSTA ERARIALE DI CONSUMO				
	Euro/kWh	0,000000	449,000	0,00
IMPOSTA ERARIALE DI CONSUMO				
	Euro/kWh	0,0227000	49,000	1,12
TOTALE IVA				9,17
I.V.A. 10% su imponibile di € 91,73				9,17
TOTALE IMPOSTE E IVA				10,29

Dati cliente

NOME COGNOME
Codice fiscale: CCCNNN58A20M183Z

Dati identificativi del punto di fornitura

Indirizzo POD: VIA SALARIA, 2510 - 41059 ZOCCA (MO)
POD: IT111111111111111

Caratteristiche tecnico / commerciali della fornitura

Data di attivazione della fornitura: 01/07/2008
Denominazione del contratto: LUCE CON COIMEPA
BIORARIO - 12 MESI
IVA contratto 10 - I.V.A. 10%
Consumo totale annuo: 1.842 kWh
Consumo annuo F1: 614 kWh
Consumo annuo F2: 614 kWh
Consumo annuo F3: 614 kWh

Contratto: 3028 / 3
Tipologia di cliente: DOMESTICO RESIDENTE
Tipologia contatore: CONTATORE ELETTRONICO GESTITO PER FASCE (EF)
Matricola: 11111111111111111
Tensione di alimentazione: BASSA TENSIONE
Potenza Disponibile: 3,3 kW
Potenza Contrattualmente Impegnata: 3 kW
Livello massimo di potenza prelevata: 3 kW*

* In caso di fattura riferita a più mensilità e di contatore che rileva i consumi di potenza, si rimanda alla sezione "Riepilogo Consumi" per conoscere il livello massimo di potenza prelevata per ciascun mese.

Riepilogo consumi

Saldo dal 01/01/2016 al 31/03/2016

Consumo medio annuo (utilizzato per il calcolo della lettura stimata): 1.842 kWh

Matricola contatore	Penultima lettura	Ultima lettura	Consumo Effettivo	Consumo fatturato	%
11111111111111111111	31/12/2015 - Rilevata	31/01/2016 - Rilevata			
Energia Attiva F1	2.459	2.509	* 50 kWh	50 kWh	25,91%
Energia Attiva F2	3.406	3.479	** 143 kWh	143 kWh	74,09%
Energia Attiva F3	17.071	17.141			
Totale E.Attiva Effettivo			193 kWh	193 kWh	100,00%
11111111111111111111	31/01/2016 - Rilevata	29/02/2016 - Rilevata			
Energia Attiva F1	2.509	2.551	* 42 kWh	42 kWh	28,00%
Energia Attiva F2	3.479	3.540	** 108 kWh	108 kWh	72,00%
Energia Attiva F3	17.141	17.188			
Totale E.Attiva Effettivo			150 kWh	150 kWh	100,00%
11111111111111111111	29/02/2016 - Rilevata	31/03/2016 - Rilevata			
Energia Attiva F1	2.551	2.594	* 43 kWh	43 kWh	27,74%
Energia Attiva F2	3.540	3.604	** 112 kWh	112 kWh	72,26%
Energia Attiva F3	17.188	17.236			
Totale E.Attiva Effettivo			155 kWh	155 kWh	100,00%

Legenda:

* Nella casella è riportato il suo consumo in fascia F1, ad alto costo (dalle 8.00 alle 19.00 dal lunedì al venerdì, esclusi i giorni festivi)

** Nella casella è riportata la somma dei suoi consumi nelle fasce F2 e F3, a basso costo (dalle 19.00 alle 8.00 dal lunedì al venerdì, sabato, domenica e giorni festivi)

Storico consumi fatturati in kWh

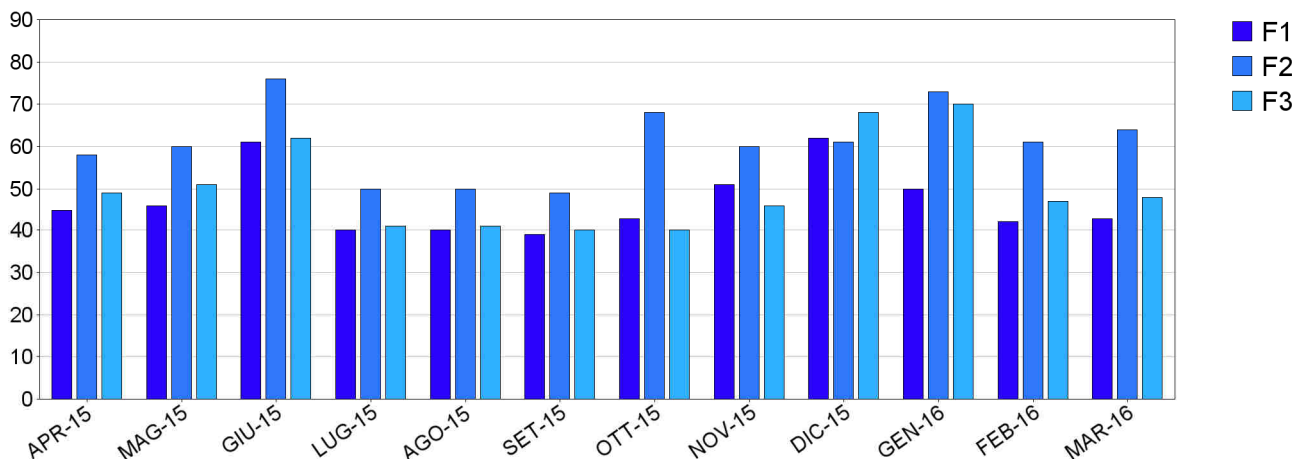

Sintesi fattura n. 1111111111 emessa il 09/04/2016 addebito in c/c il 02/05/2016 - Saldo dal 01/01/2016 al

	APR-15	MAG-15	GIU-15	LUG-15	AGO-15	SET-15	OTT-15	NOV-15	DIC-15	GEN-16	FEB-16	MAR-16
kWh/mese F1	45	46	61	40	40	39	43	51	62	50	42	43
kWh/mese F2	58	60	76	50	50	49	68	60	61	73	61	64
kWh/mese F3	49	51	62	41	41	40	40	46	68	70	47	48

Dettaglio dei ricalcoli

In questa fattura sono stati effettuati ricalcoli di Euro -0,01 per modifica delle componenti di prezzo per il periodo dal 01/12/2015 al 31/12/2015. Per approfondimenti si vedano le tabelle sotto esposte.

Importi oggetti di ricalcolo

Ricalcoli	Totale €
SPESA PER LA MATERIA ENERGIA - QUOTA ENERGIA	-0,01
dal 01/12/2015 al 31/12/2015 - MOTIVAZIONE NON NOTA	-0,01

Letture e consumi oggetto di ricalcolo

Matricola contatore	Letture iniziale	Letture finale	Consumo Effettivo	Consumo fatturato	%
111111111111111111	01/12/2015 - Rilevata	31/12/2015 - Rilevata			
Energia Attiva F1	2.397	2.459	* 62 kWh	62 kWh	32,46%
Energia Attiva F2	3.345	3.406	** 129 kWh	129 kWh	67,54%
Energia Attiva F3	17.003	17.071			
Totale E.Attiva Effettivo			191 kWh	191 kWh	100,00%

Legenda:

* Nella casella è riportato il suo consumo in fascia F1, ad alto costo (dalle 8.00 alle 19.00 dal lunedì al venerdì, esclusi i giorni festivi)

** Nella casella è riportata la somma dei suoi consumi nelle fasce F2 e F3, a basso costo (dalle 19.00 alle 8.00 dal lunedì al venerdì, sabato, domenica e giorni festivi)

Informazioni sul punto di fornitura

PER SEGNALAZIONE GUASTI E PRONTO INTERVENTO

Numero Gratuito attivo 24h su 24h Distributore HERA S.P.A. (EX META MODENA / HERA IMOLA): 800.999.010 .

Coimepa informa

INVIO DI RECLAMI O RICHIESTE D'INFORMAZIONI



I reclami vanno indirizzati a COIMEPA SERVIZI S.R.L. – Via del Mercato 104 – 41059 Zocca (MO), oppure via fax al numero 059/986174. Elementi minimi da riportare sui reclami scritti: nome e cognome, indirizzo di fornitura, indirizzo postale (se diverso dall'indirizzo di fornitura) o telematico; servizio cui si riferisce il reclamo. Per le sole richieste di informazioni anche Numero Verde 800 039 723.

BONUS ENERGIA ELETTRICA

In attuazione di quanto previsto dal comma 32.4 dell'Allegato A alla deliberazione 26 settembre 2013, 402/2013R/com, si comunica che il bonus sociale per la fornitura di energia elettrica del Ministero dello Sviluppo Economico per le famiglie in disagio economico può essere chiesto al proprio Comune. Per informazioni visita www.autorita.energia.it o chiama il n° verde 800.166.654.

NUMERO VERDE 800 039 723

Numero Verde 800-039723 gratuito da rete fissa. Il numero è attivo dal lunedì al venerdì dalle 8:00 alle 13:00, martedì e mercoledì pomeriggio dalle 14:00 alle 17:00 e il sabato mattina dalle 8:00 alle 12:00.

GUIDA ALLA LETTURA, GLOSSARIO E BOLLETTA SINTETICA

Sul sito internet www.coimepaservizi.com potrà trovare la Guida alla lettura ed il Glossario dei termini utilizzati in fattura.

ULTERIORI INFORMAZIONI SUGLI ELEMENTI DI DETTAGLIO

Ulteriori dettagli su prezzi e consumi rispetto alla Bolletta Sintetica, saranno forniti a richiesta del cliente con un documento denominato "Elementi di Dettaglio". La richiesta, che avrà validità fino a diversa disposizione del cliente, potrà pervenire al Numero Verde 800 039 723, presso gli sportelli o tramite email all'indirizzo ufficiuententi@coimepaservizi.com.

INTERESSI DI MORA

In caso di ritardato pagamento viene applicato il tasso di interesse ufficiale maggiorato di 3,5 punti. Sarà chiesto anche il rimborso delle spese postali per le eventuali raccomandate di sollecito.

MODALITA' DI PAGAMENTO

Le bollette devono essere pagate entro i termini di scadenza indicati sulla bolletta stessa con le seguenti modalità:

- Con SERVIZIO GRATUITO esclusivamente presso:
 - BANCO POPOLARE SOC.COOP (ex BPV-BSGSP) : in tutte le filiali
 - BANCA POPOLARE DELL'EMILIA ROMAGNA : filiali di Zocca, Montese, Roccamalatina e Fanano
 - UNICREDIT BANCA SPA : in tutte le filiali
 - BANCA MODENESE SPA: in tutte le filiali
- Con BONIFICO a favore di COIMEPA SERVIZI S.R.L a scelta su una delle seguenti banche:
 - BANCO POPOLARE SOC.COOP (ex BPV-BSGSP) IBAN : IT62D050346708000000006666
 - BANCA POPOLARE DELL'EMILIA ROMAGNA IBAN: IT94P0538767080000001173836
 - UNICREDIT BANCA S.P.A. IBAN: IT97U0200867080000020158568
- Con DOMICILIAZIONE
è possibile richiedere l'attivazione di questo servizio contattando gli uffici di Coimepa Servizi ai recapiti indicati

d. Con PAGAMENTO DI COMMISSIONE

utilizzando il bollettino postale allegato presso qualsiasi ufficio postale del territorio nazionale

SERVIZIO INVIO FATTURA VIA MAIL

Fino ad ora, scegliendo di ricevere la fatture tramite posta elettronica era possibile, su richiesta, mantenere anche il ricevimento della copia cartacea. Da questa fatturazione, chi richiederà l'invio della fattura via e-mail escluderà totalmente l'invio della copia cartacea. Per richiedere l'invio della sola copia e-mail, segnalare a: ufficioutenti@coimepaservizi.com.

AGGIORNAMENTO CORRISPETTIVI ED OPZIONI TARIFFARIE

In questa fattura sono state aggiornate le seguenti componenti tariffarie:

- Corrispettivi di dispacciamento di cui alla delibera AEEGSI ARG/elt 111/06 e s.m.i. (aggiornati come da pubblicazioni periodiche di Tema S.p.A. e da delibera 658/2015/R/eel)
- Componenti tariffarie dei Servizi di Rete destinate alla copertura dei costi di trasmissione, misura e distribuzione (delibera AEEGSI 654/2015/R/eel), con decorrenza 1 gennaio 2016
- Componenti tariffarie dei Servizi di Rete destinate alla copertura degli oneri generali del sistema elettrico (delibera AEEGSI 657/2015/R/com), con decorrenza 1 ottobre 2015
- Componente PCV (delibera AEEGSI 659/2015/R/eel), con decorrenza 1 gennaio 2016
- Componente Disp(BT) (delibera AEEGSI 659/2015/R/eel), con decorrenza 1 gennaio 2016

SPORTELLI CLIENTI (per contratti di fornitura e informazioni su fatture)

Sede	Indirizzo	Lunedì	Martedì	Mercoledì	Giovedì	Venerdì	Sabato
Zocca	Via Del Mercato n.104	chiuso	08:00 - 13:00	08:00 - 13:00	08:00 - 13:00	08:00 - 13:00	08:00 - 12:30
		chiuso	15:00 - 17:00	chiuso	chiuso	chiuso	chiuso
Fanano	Presso il comune in Piazza Marconi n.1	chiuso	chiuso	chiuso	09:30 - 11:30	chiuso	chiuso
		chiuso	chiuso	chiuso	chiuso	chiuso	chiuso

Oltre agli sportelli di Zocca e Fanano, COIMEPA SERVIZI è PRESENTE NEGLI ALTRI COMUNI CON SPORTELLI STRAORDINARI (presso il municipio) dalle 9:30 alle 11:30:

- a MONTESE l'ultimo lunedì del mese;
- a GUIGLIA l'ultimo mercoledì del mese.

Inoltre da settembre è aperto un NUOVO SPORTELLO A VIGNOLA in via Falcone e Borsellino 127, presso gli uffici UnipolSai nel Centro Direzionale Portanova, il GIOVEDÌ dalle 9:00 alle 12:00.

Comunicazioni dell'AEEGSI

Nulla da comunicare.

